343 ORASEAL +

JOINT ETANCHEITE SOUPLE EPAIS NON DURCISSEMENT ET ELASTIQUE

FABRICATION FRANÇAISE

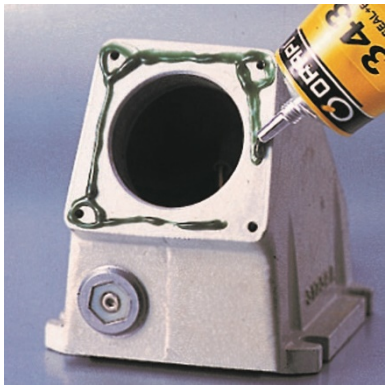

AVANTAGES

- Excellente stabilité dans le temps. Mono composant, propre, facile d'emploi et non toxique.
- Protège contre la corrosion. Se démonte et se nettoie facilement. S'utilise sur tous les matériaux.
- Résiste à l'eau froide et chaude, à l'acide sulfurique et phosphorique, la soude, l'ammoniaque, l'éthylène glycol, …

OTAN

DEFINITION

Pâte épaisse d'étanchéité et de freinage (ralentissement) souple et non durcissante.

MODE D'EMPLOI

Prêt à l'emploi.
Température d'application : +5 à +40°C.
Appliquer l'adhésif de manière à combler parfaitement le jeu, sur des surfaces propres et sèches.
La mise en service peut se faire immédiatement après l'assemblage.

CARACTERISTIQUES

Aspect :	pâte épaisse caoutchouteuse
Couleur :	verte
Température de fonctionnement	-50 à +300°C
Viscosité :	40000 à 50000 cP
Jeu maximum conseillé :	< 0,5 mm
Tenue en pression :	jusqu'à 150 bars

DOMAINE D'APPLICATIONS

- Freinage de filetage devant être bougés régulièrement : vis de ralenti, de manomètres…
- Etanchéité des plans de joints, brides et des carters verticaux.
- Renforcement des joints en service.
- S'emploie sur les joints papiers, lièges, cartons pour les rendre adhérents.

EMBALLAGES

Tube 100 g	Réf : 1343 T3	x 12
Cartouche 310 ml	Réf : 1343 C3	x 12

INFORMATIONS ORAPI

EXISTE en version 8 000 cP : 342 – ORASEAL.

FT343 / Indice 9 – 14/03/2018

ORAPI ® ne peut pas avoir connaissance de toutes les applications dans lesquelles sont utilisés ses produits et des conditions de leur emploi. ORAPI ® n'assume aucune responsabilité quant : à la convenance de ses produits pour une utilisation donnée ou dans un but particulier, aux méthodes d'application sur lesquelles il n'a aucun contrôle. Les informations contenues dans la présente fiche technique ne doivent en aucun cas se substituer aux essais préliminaires qu'il est indispensable d'effectuer pour vérifier l'adéquation du produit à chaque application envisagée. L'utilisateur du produit décrit dans la présente fiche technique reste seul responsable de toutes les mesures qui s'imposent pour protéger les personnes et les biens contre tous risques pouvant résulter de la mise en œuvre et/ou de l'utilisation de ce produit. En conséquence, ORAPI ® dénie toutes garanties implicites ou explicites, y compris les garanties liées à l'aptitude à la vente ou d'adéquation à un besoin particulier, résultant de la vente ou de l'utilisation de ses produits. ORAPI ® dénie notamment toutes poursuites pour des dommages incidents ou conséquents quels qu'ils soient, y compris les pertes financières d'exploitation.

225 allée des Cèdres – Parc Industriel de la Plaine de l'Ain
01150 SAINT VULBAS – France
Tél. : +33 (0)4 74 40 20 00 – Fax : +33 (0)4 74 40 20 21
www.orapi-process.com